

(4)インシデント・アクシデント調査

分子：アクシデント件数

分母：総インシデント・アクシデント件数

収集期間： 平成 29 年 4 月～平成 30 年 3 月

インシデント（偶発事象）とは、医療行為によって患者さんやご家族に障害もしくは不利益を及ぼさないもので、『ヒヤリ』としたり『ハット』したりしたものをいいます。

アクシデント（医療事故）とは、医療行為によって患者さんやご家族に障害もしくは不利益を及ぼしたものをいいます。

以下はインシデント・アクシデントの分類基準の表です。参考にしてください。

インシデント・アクシデントの分類基準
患者への影響レベル基準

| 分類 | 患者への影響度 | 内容 |
|--------|----------------|--|
| インシデント | レベル0 | 間違ったことが実施されるまえに気づいた場合 |
| | レベル1 | 間違ったことが実施されたが、患者には変化がなかった場合 |
| | レベル2 | 事故により患者に変化が生じ、一時的な観察が必要となったり、安全確認のために検査が必要となったが、治療の必要がなかった場合 |
| アクシデント | レベル3 | a 事故のため一時的な治療が必要となった場合 |
| | | b 事故のため継続的な治療が必要となった場合 |
| | レベル4 | a 事故により長期にわたり治療が続く場合（機能障害の可能性はない） |
| | | b 事故による障害が永続的に残った場合 |
| | レベル5 | 事故が死因となった場合 |
| その他 | 自殺企図や暴力、クレームなど | |

身体への侵襲を伴う医療行為は常にインシデント・アクシデントが発生する危険があります。その発生をできる限り防ぐことは医療安全の基本です。また、仮にインシデント・アクシデントが生じてしまった場合、その原因をきちんと調査して同じようなことが起こらないように防止対策をとることが求められます。そのためにはインシデント・アクシデントをきちんと記録することが必要です。本事業ではインシデント・アクシデント総数に対するレベル 3b 以上のアクシデントの割合も指標化しています。なお、インシデントをどの範囲までとるかは施設によって異なるため、インシデントの報告数が多い施設で医療安全に関して高い問題があるわけではありません。なお、参考の分類基準ではレベル 2 が 1 つですが、施設によっては 2A、2B と細かく分類している施設もあります。

指標 4：インシデント・アクシデント調査

| 医療機関種別 | 医療機関コード | 医療機関名 | 総数 (月平均) | レベル3 (3B)以上 (月平均) | レベル0 | レベル1 | レベル2 | レベル2A | レベル2B | レベル3 | レベル3A | レベル3B | レベル4 | レベル5 |
|-------------|-----------|-----------|-------------|-------------------------|---------|--------|-------|--------|-------|------|-------|-------|------|------|
| 250床以上DPC病院 | 033610019 | 北上済生会病院 | 28.17 | 0.25 | 4.17 | 21.25 | 1.50 | - | - | - | 1.00 | 0.25 | 0.00 | 0.00 |
| 250床以上DPC病院 | 060113656 | 山形済生会病院 | 107.58 | 0.58 | 24.42 | 52.50 | - | 17.50 | 0.00 | - | 12.58 | 0.58 | 0.00 | 0.00 |
| 250床以上DPC病院 | 080110205 | 水戸済生会総合病院 | 156.50 | 2.50 | 19.25 | 73.92 | 46.25 | - | - | - | 14.58 | 2.42 | 0.00 | 0.08 |
| 250床以上DPC病院 | 096210115 | 宇都宮病院 | 142.00 | 2.00 | 5.92 | 33.25 | 86.00 | - | - | - | 14.83 | 1.83 | 0.17 | 0.00 |
| 250床以上DPC病院 | 100110144 | 前橋病院 | 132.67 | 1.08 | 25.42 | 92.92 | 6.67 | - | - | - | 6.58 | 1.00 | 0.00 | 0.08 |
| 250床以上DPC病院 | 110201350 | 川口総合病院 | 143.92 | 4.75 | 2.83 | 27.75 | 88.17 | - | - | - | 20.42 | 4.58 | 0.08 | 0.08 |
| 250床以上DPC病院 | 111101922 | 栗橋病院 | 109.58 | 2.67 | 7.92 | 48.00 | 32.33 | - | - | - | 18.67 | 2.58 | 0.00 | 0.08 |
| 250床以上DPC病院 | 120210971 | 習志野病院 | 300.33 | 0.75 | 11.83 | 190.17 | 84.83 | - | - | - | 12.75 | 0.75 | 0.00 | 0.00 |
| 250床以上DPC病院 | 143103439 | 横浜市南部病院 | 263.00 | 0.33 | 31.00 | 190.67 | 38.75 | - | - | - | 2.25 | 0.33 | 0.00 | 0.00 |
| 250床以上DPC病院 | 140105122 | 横浜市東部病院 | 307.08 | 3.67 | 72.75 | 127.33 | 88.83 | - | - | - | 14.50 | 3.08 | 0.33 | 0.25 |
| 250床以上DPC病院 | 150120734 | 新潟第二病院 | 266.83 | 2.17 | 176.08 | 63.50 | 25.08 | - | - | 2.00 | - | - | 0.08 | 0.08 |
| 250床以上DPC病院 | 160115667 | 富山病院 | 77.67 | 0.42 | 9.83 | 47.00 | 17.25 | - | - | - | 3.17 | 0.42 | 0.00 | 0.00 |
| 250床以上DPC病院 | 160212605 | 高岡病院 | 149.17 | 0.50 | 70.92 | 63.33 | 8.50 | - | - | - | 5.92 | 0.50 | 0.00 | 0.00 |
| 250床以上DPC病院 | 170117068 | 金沢病院 | 82.75 | 1.00 | 9.00 | 28.58 | 34.92 | - | - | - | 9.25 | 1.00 | 0.00 | 0.00 |
| 250床以上DPC病院 | 180118909 | 福井県済生会病院 | 262.17 | 2.92 | 117.33 | 100.83 | 33.50 | - | - | - | 7.58 | 2.42 | 0.00 | 0.50 |
| 250床以上DPC病院 | 224160042 | 静岡済生会総合病院 | 181.58 | 5.00 | 21.58 | 106.67 | - | 28.50 | 5.33 | - | 14.50 | 4.92 | 0.08 | 0.00 |
| 250床以上DPC病院 | 240705053 | 松阪総合病院 | 1689.58 | 2.58 | 1337.92 | 158.67 | - | 160.00 | 11.42 | - | 19.00 | 2.42 | 0.08 | 0.08 |
| 250床以上DPC病院 | 251200194 | 滋賀県病院 | 134.92 | 1.25 | 27.50 | 79.25 | - | 19.08 | 3.67 | - | 4.17 | 0.92 | 0.25 | 0.08 |
| 250床以上DPC病院 | 269700129 | 京都府病院 | 118.25 | 0.58 | 9.00 | 99.33 | 7.50 | - | - | - | 1.83 | 0.58 | 0.00 | 0.00 |
| 250床以上DPC病院 | 279600070 | 中津病院 | 131.25 | 1.00 | 16.25 | 62.50 | 41.83 | - | - | - | 9.67 | 1.00 | 0.00 | 0.00 |
| 250床以上DPC病院 | 279600153 | 吹田病院 | 320.25 | 1.92 | 21.00 | 261.17 | - | 18.08 | 6.33 | - | 11.75 | 1.83 | 0.08 | 0.00 |
| 250床以上DPC病院 | 274406135 | 野江病院 | 234.25 | 1.75 | 55.92 | 171.00 | - | 3.67 | 0.75 | - | 1.17 | 0.17 | 1.58 | 0.00 |
| 250床以上DPC病院 | 272701586 | 泉尾病院 | 112.17 | 1.33 | 8.42 | 47.92 | - | 34.67 | 3.50 | - | 16.33 | 1.25 | 0.08 | 0.00 |
| 250床以上DPC病院 | 274902497 | 富田病院 | 187.50 | 2.25 | 22.08 | 145.17 | 9.25 | - | - | - | 8.75 | 1.75 | 0.08 | 0.42 |
| 250床以上DPC病院 | 274205628 | 茨木病院 | 110.08 | 1.17 | 25.25 | 65.42 | - | 8.83 | 5.33 | - | 4.08 | 1.08 | 0.00 | 0.08 |
| 250床以上DPC病院 | 271607149 | 千里病院 | 184.58 | 2.67 | 15.83 | 92.17 | 41.75 | - | - | - | 32.17 | 2.50 | 0.08 | 0.08 |
| 250床以上DPC病院 | 285001538 | 兵庫県病院 | 42.92 | 0.33 | 9.08 | 25.25 | 5.92 | - | - | - | 2.33 | 0.33 | 0.00 | 0.00 |
| 250床以上DPC病院 | 290401062 | 中和病院 | 99.83 | 1.33 | 33.17 | 57.17 | 8.17 | - | - | 1.25 | - | - | 0.08 | 0.00 |
| 250床以上DPC病院 | 338800087 | 岡山済生会総合病院 | 184.17 | 4.50 | 15.92 | 66.92 | 67.50 | - | - | - | 29.33 | 3.92 | 0.00 | 0.58 |
| 250床以上DPC病院 | 343111190 | 広島病院 | 68.75 | 1.00 | 6.17 | 41.42 | 16.17 | - | - | - | 4.00 | 1.00 | 0.00 | 0.00 |
| 250床以上DPC病院 | 350310141 | 山口総合病院 | 137.58 | 1.42 | 22.42 | 86.33 | 21.25 | - | - | - | 6.17 | 1.42 | 0.00 | 0.00 |
| 250床以上DPC病院 | 350116357 | 下関総合病院 | 70.58 | 0.00 | 0.50 | 64.42 | 4.58 | - | - | - | 1.08 | 0.00 | 0.00 | 0.00 |
| 250床以上DPC病院 | 401119189 | 福岡総合病院 | 153.17 | 2.92 | 11.58 | 65.67 | 39.33 | - | - | - | 33.67 | 2.50 | 0.00 | 0.42 |
| 250床以上DPC病院 | 406619050 | 八幡総合病院 | 80.67 | 0.92 | 1.33 | 45.33 | 7.25 | - | - | - | 25.83 | 0.83 | 0.00 | 0.08 |
| 250床以上DPC病院 | 401719020 | 二日市病院 | 64.08 | 2.42 | 11.92 | 24.00 | 18.08 | - | - | - | 7.67 | 2.25 | 0.08 | 0.08 |
| 250床以上DPC病院 | 438211911 | 熊本病院 | 166.08 | 6.50 | 28.58 | 83.58 | 29.83 | - | - | - | 17.58 | 5.58 | 0.33 | 0.58 |
| 250床以上病院 平均 | | | 194.49 | 1.90 | 63.61 | 83.62 | 32.54 | 36.29 | 4.54 | 1.63 | 11.62 | 1.71 | 0.10 | 0.10 |
| 250床未満DPC病院 | 070116989 | 福島総合病院 | 43.83 | 0.58 | 3.83 | 23.50 | 11.17 | - | - | - | 4.75 | 0.58 | 0.00 | 0.00 |
| 250床未満DPC病院 | 080810663 | 龍ヶ崎済生会病院 | 86.67 | 1.00 | 11.33 | 39.50 | 23.67 | - | - | - | 11.17 | 1.00 | 0.00 | 0.00 |
| 250床未満DPC病院 | 082510253 | 常陸大宮済生会病院 | 34.25 | 0.08 | 2.08 | 20.58 | - | 8.58 | 1.42 | - | 1.50 | 0.08 | 0.00 | 0.00 |
| 250床未満DPC病院 | 150410739 | 三条病院 | 177.92 | 0.33 | 86.83 | 64.00 | - | 18.08 | 1.33 | - | 7.33 | 0.33 | 0.00 | 0.00 |
| 250床未満DPC病院 | 290102017 | 奈良病院 | 85.08 | 1.00 | 10.33 | 44.25 | 25.00 | - | - | - | 4.50 | 1.00 | 0.00 | 0.00 |
| 250床未満DPC病院 | 291301071 | 御所病院 | 41.50 | 1.67 | 3.92 | 13.58 | 22.33 | - | - | 1.58 | - | - | 0.08 | 0.00 |
| 250床未満DPC病院 | 301610197 | 有田病院 | 66.92 | 0.08 | 7.83 | 31.00 | - | 27.42 | 0.08 | - | 0.50 | 0.08 | 0.00 | 0.00 |
| 250床未満DPC病院 | 310410135 | 境港総合病院 | 58.83 | 0.50 | 1.50 | 20.58 | - | 34.50 | 1.33 | - | 0.42 | 0.50 | 0.00 | 0.00 |
| 250床未満DPC病院 | 377011385 | 香川県済生会病院 | 62.17 | 0.58 | 6.08 | 34.50 | - | 12.50 | 2.42 | - | 6.08 | 0.42 | 0.00 | 0.17 |
| 250床未満DPC病院 | 380110282 | 松山病院 | 107.83 | 1.75 | 28.33 | 48.25 | - | 23.33 | 0.42 | - | 5.75 | 1.67 | 0.08 | 0.00 |
| 250床未満DPC病院 | 380228159 | 今治病院 | 96.25 | 1.00 | 12.17 | 53.42 | - | 18.58 | 4.83 | - | 6.25 | 1.00 | 0.00 | 0.00 |
| 250床未満DPC病院 | 380628143 | 西条病院 | 61.92 | 0.58 | 6.58 | 18.17 | 20.33 | - | - | - | 16.25 | 0.58 | 0.00 | 0.00 |
| 250床未満DPC病院 | 419810713 | 唐津病院 | 71.17 | 1.25 | 13.67 | 33.00 | 10.58 | - | - | - | 12.67 | 0.75 | 0.50 | 0.00 |
| 250床未満DPC病院 | 428113308 | 長崎病院 | 77.33 | 0.92 | 11.58 | 49.00 | 11.67 | - | - | - | 4.17 | 0.75 | 0.00 | 0.17 |
| 250床未満DPC病院 | 440411500 | 日田病院 | 74.33 | 0.67 | 12.50 | 40.83 | - | 13.58 | 1.83 | - | 4.92 | 0.67 | 0.00 | 0.00 |
| 250床未満DPC病院 | 461510084 | 川内病院 | 75.33 | 0.75 | 5.08 | 45.92 | 15.83 | - | - | - | 7.75 | 0.75 | 0.00 | 0.00 |
| 250床未満病院 平均 | | | 76.33 | 0.80 | 13.98 | 36.26 | 17.57 | 19.57 | 1.71 | 1.58 | 6.27 | 0.68 | 0.04 | 0.02 |
| DPC対象病院 平均 | | | 158.13 | 1.56 | 48.34 | 69.05 | 29.21 | 27.93 | 3.13 | 1.61 | 9.98 | 1.39 | 0.08 | 0.08 |

010004_インシデント・アクシデント調査 (DPC病院_250床以上)

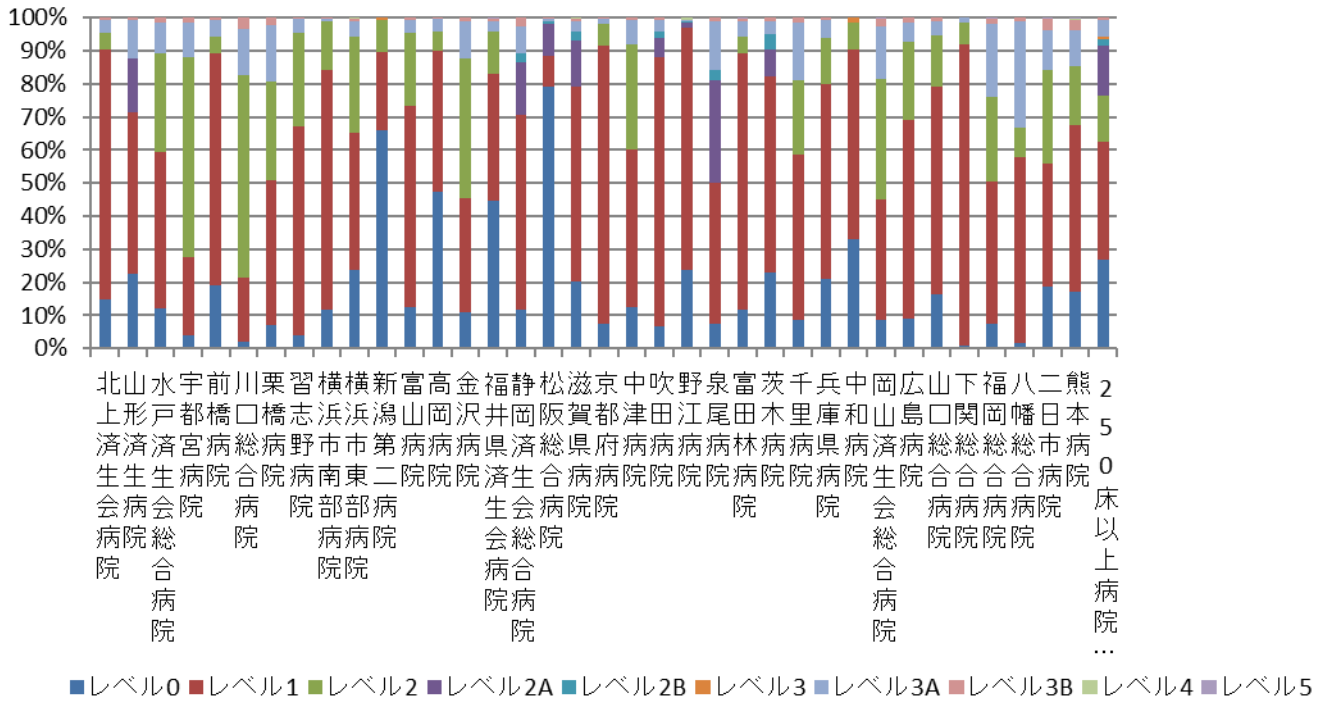

010004_インシデント・アクシデント調査 (DPC病院_250床未満)

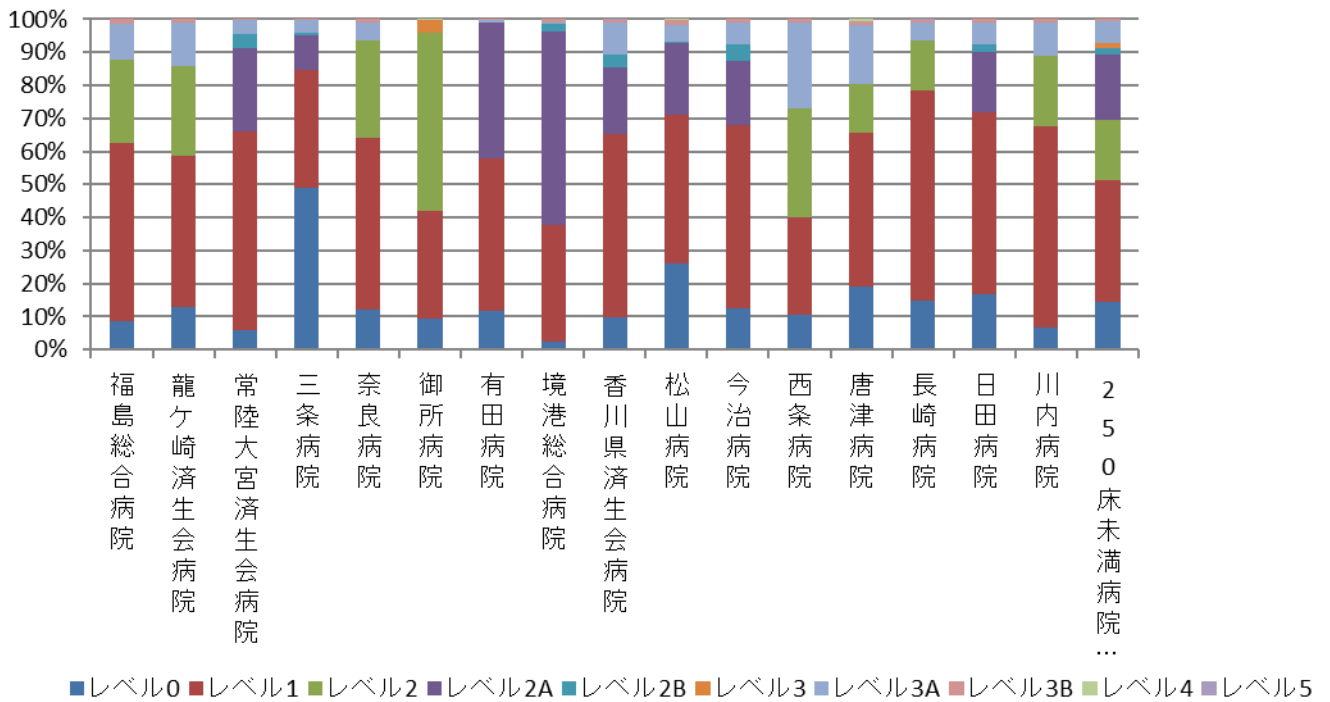

| 医療機関種別 | 医療機関コード | 医療機関名 | 総数 (月平均) | レベル3 (3B)以上 (月平均) | レベル0 | レベル1 | レベル2 | レベル2A | レベル2B | レベル3 | レベル3A | レベル3B | レベル4 | レベル5 |
|-----------------|-----------|-----------|-------------|-------------------------|---------|-------|-------|-------|-------|------|-------|-------|------|------|
| DPC準備病院 | 012014956 | 小樽病院 | 50.42 | 0.92 | 8.67 | 24.17 | 14.17 | - | - | - | 2.50 | 0.92 | 0.00 | 0.00 |
| DPC準備病院 | 140200014 | 神奈川東病院 | 118.75 | 0.17 | 6.08 | 93.58 | 18.58 | - | - | - | 0.33 | 0.17 | 0.00 | 0.00 |
| DPC準備病院 | 140800102 | 若草病院 | 41.42 | 0.75 | 5.42 | 23.83 | 7.42 | - | - | - | 4.00 | 0.75 | 0.00 | 0.00 |
| DPC準備病院 | 142010304 | 湘南平塚病院 | 58.25 | 0.42 | 7.58 | 17.00 | 30.92 | - | - | - | 2.33 | 0.42 | 0.00 | 0.00 |
| データ提出加算算定病院 | 072012129 | 川俣病院 | 37.25 | 0.17 | 14.42 | 20.25 | - | 0.92 | 0.67 | - | 0.83 | 0.17 | 0.00 | 0.00 |
| データ提出加算算定病院 | 080110213 | 茨城県立こども病院 | 116.58 | 2.25 | 26.33 | 62.00 | 26.00 | - | - | 2.25 | - | - | 0.00 | 0.00 |
| データ提出加算算定病院 | 082910222 | 神栖済生会病院 | 177.42 | 0.67 | 152.25 | 6.25 | 15.08 | 0.00 | 0.00 | - | 3.17 | 0.67 | 0.00 | 0.00 |
| データ提出加算算定病院 | 130710764 | 向島病院 | 60.92 | 1.25 | 4.17 | 32.17 | 20.33 | - | - | - | 3.00 | 1.17 | 0.08 | 0.00 |
| データ提出加算算定病院 | 275601460 | 新泉南病院 | 3.92 | 0.25 | 0.42 | 2.58 | - | 0.42 | 0.17 | - | 0.08 | 0.25 | 0.00 | 0.00 |
| データ提出加算算定病院 | 320610758 | 江津総合病院 | 51.92 | 1.17 | 6.92 | 30.17 | 10.50 | - | - | - | 3.17 | 1.17 | 0.00 | 0.00 |
| データ提出加算算定病院 | 338800160 | 吉備病院 | 21.75 | 0.17 | 0.75 | 11.83 | 7.08 | - | - | - | 1.92 | 0.17 | 0.00 | 0.00 |
| データ提出加算算定病院 | 340511665 | 呉病院 | 43.83 | 0.08 | 12.00 | 26.17 | - | 2.83 | 0.08 | - | 2.67 | 0.00 | 0.00 | 0.08 |
| データ提出加算算定病院 | 350117652 | 豊浦病院 | 1915.75 | 1.25 | 1878.58 | 23.58 | - | 2.00 | 0.17 | - | 10.17 | 1.25 | 0.00 | 0.00 |
| データ提出加算算定病院 | 405519616 | 飯塚嘉穂病院 | 48.33 | 0.50 | 6.08 | 24.92 | - | 11.92 | 2.08 | - | 2.83 | 0.50 | 0.00 | 0.00 |
| データ提出加算算定病院 | 438212331 | みすみ病院 | 26.75 | 0.83 | 3.83 | 8.92 | - | 11.33 | 0.00 | 0.00 | 1.83 | 0.83 | 0.00 | 0.00 |
| データ提出加算算定病院 | 458110194 | 日向病院 | 100.25 | 0.83 | 27.08 | 58.42 | - | 8.08 | 5.08 | - | 0.75 | 0.67 | 0.08 | 0.08 |
| データ提出加算算定病院 | 460110910 | 鹿児島病院 | 9.42 | 0.33 | 0.25 | 5.50 | - | 2.33 | 0.08 | - | 0.92 | 0.33 | 0.00 | 0.00 |
| DPC準備病院・データ提出加算 | | | 169.58 | 0.71 | 127.11 | 27.73 | 16.14 | 3.17 | 0.93 | 1.13 | 2.53 | 0.59 | 0.01 | 0.01 |

010004_インシデント・アクシデント調査 (DPC準備病院・データ提出加算算定病院)

